

KE
03.01.2025
W

PROJEKT NR 298/2024

Uchwała Nr/2025
Rady Miejskiej w Przemyślu
z dnia

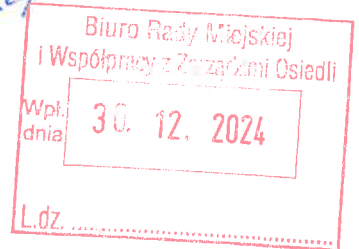

w sprawie zamiaru likwidacji Przedszkola Nr 4 „Zielony Zakątek” w Przemyślu

Na podstawie art. 89 ust. 1, w związku z art. 29 ust. 1 pkt 1 ustawy z dnia 14 grudnia 2016 r. Prawo oświatowe (Dz. U. z 2024 r. poz. 737 z późn. zm.) Rada Miejska w Przemyślu

uchwała, co następuje:

§ 1. Podejmuje się zamiar likwidacji, z dniem 31 sierpnia 2025 r., Przedszkola Nr 4 „Zielony Zakątek w Przemyślu z siedzibą przy ul. Karola Szymanowskiego 4, z jednoczesnym zapewnieniem dzieciom możliwości kontynuowania wychowania przedszkolnego w Przedszkolu Nr 13 z siedzibą przy ul. Mikołaja Kopernika 14 w Przemyślu.

§ 2. Wykonanie uchwały powierza się Prezydentowi Miasta Przemyśla.

§ 3. Uchwała wchodzi w życie z dniem podjęcia.

z up. PREZYDENTA MIASTA

mgr Krzysztof Msiacher
Zastępca Prezydenta

Naczelnik Wydziału Edukacji i Sportu

mgr Renata Kochanowicz-Chalicka

30.12.2024

RADCA PRAWNY
mgr Bożena Piziarny
Rz-P-145

M

Uzasadnienie

Miasto Przemyśl prowadzi 12 przedszkoli ogólnodostępnych, w tym jedno z oddziałami integracyjnymi (P-11) i jedno z oddziałem dla mniejszości narodowej (P-9). Przedszkola to małe jednostki organizacyjne liczące od 2 do 8 oddziałów i odpowiednio od 35 do 175 dzieci. Łącznie w 48 oddziałach przedszkolnych kształci się 1093 dzieci. Przemyśl posiada bardzo wysoki współczynnik objęcia dzieci wychowaniem przedszkolnym, wynoszący ok. 99%, zapewnia więc wszystkim uprawnionym dzieciom (mieszkańcom Przemyśla) możliwość realizacji wychowania przedszkolnego. Ponadto na wolne miejsca przyjmowane są dzieci zamieszkałe poza Przemyślem (stanowią one ok. 10%) oraz dzieci 2,5 –letnie.

Organizację poszczególnych przedszkoli przedstawiają poniższe wykresy

Liczba oddziałów w przedszkolach w roku szkolnym 2024/2025

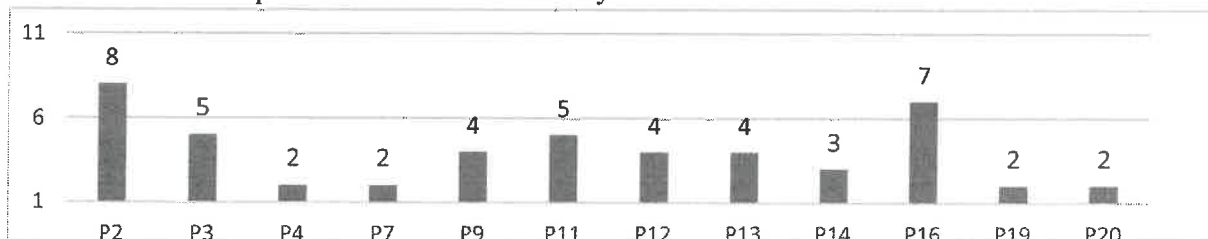

Źródło: SIO, stan na 30.09.2024 r.

Wykres. Liczba dzieci w przedszkolach w roku szkolnym 2024/2025

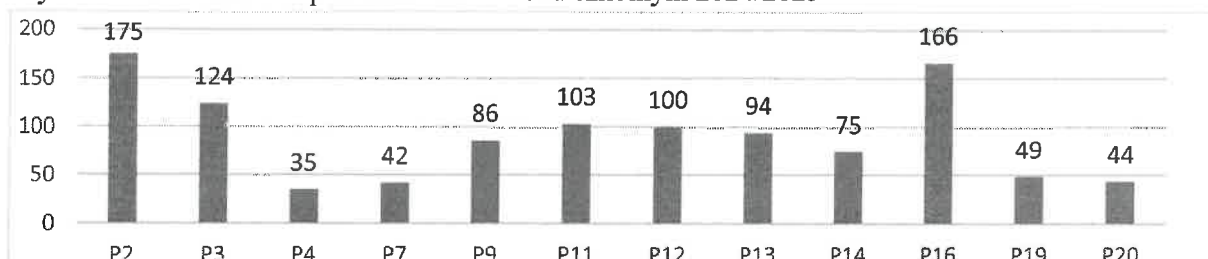

Źródło: SIO, stan na 30.09.2024 r.

Oddziały przedszkolne nie mają pełnego obłożenia. W wielu z nich są wolne miejsca (wg stanu na 30 września 2024 – 98). Najniższa średnia liczebność oddziałów występuje w małych 2-oddziałowych przedszkolach, tj. w Przedszkolu Nr 4 i Nr 7.

Śr. liczba dzieci w oddz. przedszkoli w roku szkolnym 2024/2025

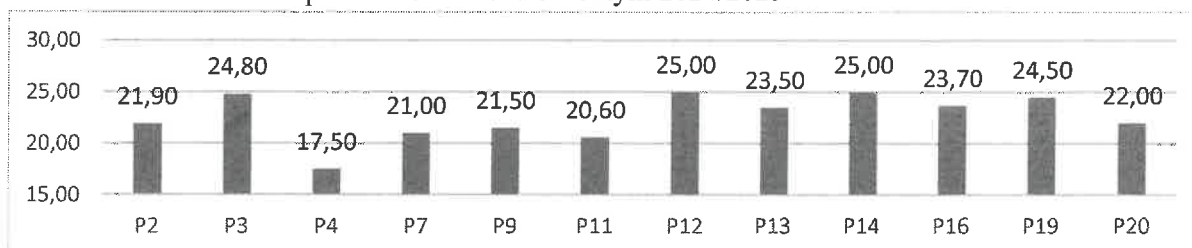

Źródło: SIO, stan na 30.09.2024 r.

Wykorzystanie bazy lokalowej przedszkoli nie jest optymalne. Liczba pomieszczeń dydaktycznych pozwala na funkcjonowanie 55 oddziałów, natomiast w bieżącym roku szkolnym jest ich 48.

Liczba dzieci i oddziałów w przedszkolach miejskich na przestrzeni ostatnich kilkunastu lat utrzymywała się na zbliżonym poziomie. Jednak od roku szkolnego 2023/2024 widoczna jest wyraźna tendencja spadkowa. Zmniejsza się również średnia liczebność oddziałów, co obrazują poniższe wykresy.

Liczba dzieci w przedszkolach prowadzonych przez Miasto

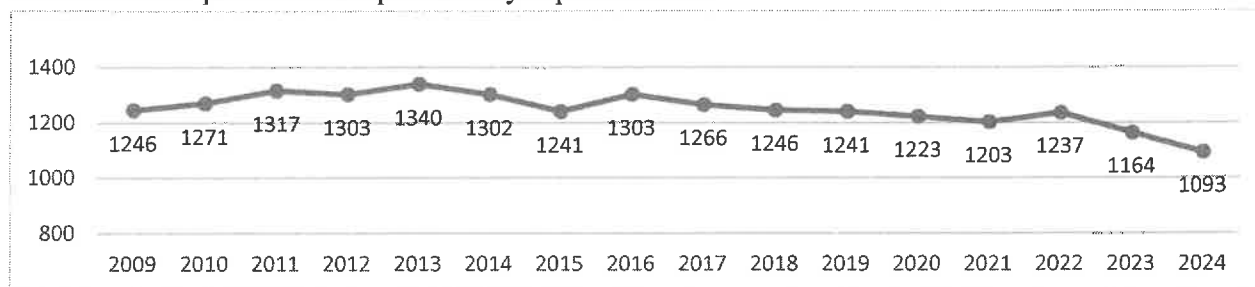

Źródło: SIO, stan na 30.09.2024 r.

Liczba oddziałów w przedszkolach prowadzonych przez Miasto

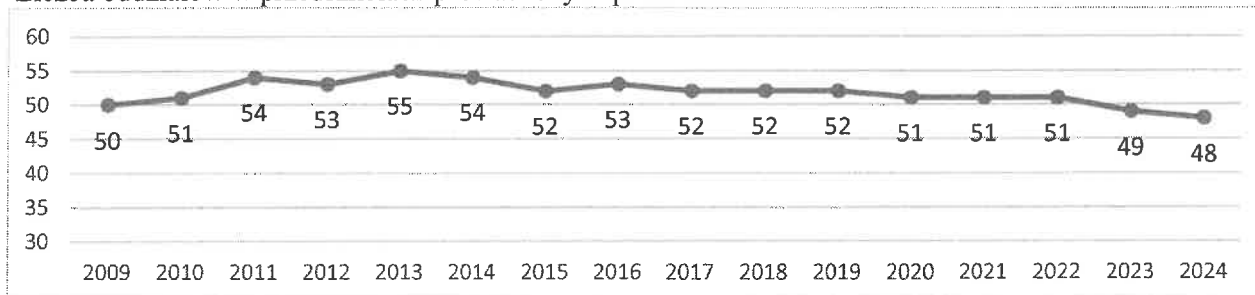

Źródło: SIO, stan na 30.09.2024

Średnia liczba dzieci w oddziale w przedszkolach prowadzonych przez Miasto



Źródło: SIO, stan na 30.09.2024

Głównym powodem spadku liczby dzieci w przedszkolach przemyskich jest niekorzystna demografia. Obecnie w przedszkolach są roczniki liczące od 483 do 323 dzieci, natomiast w przyszłych latach przedszkola zasilają będą roczniki liczące ok. 270-280 dzieci.

Liczba dzieci zameldowanych w Przemysłu (pobyt stały i czasowy) – stan na XII 2023r.

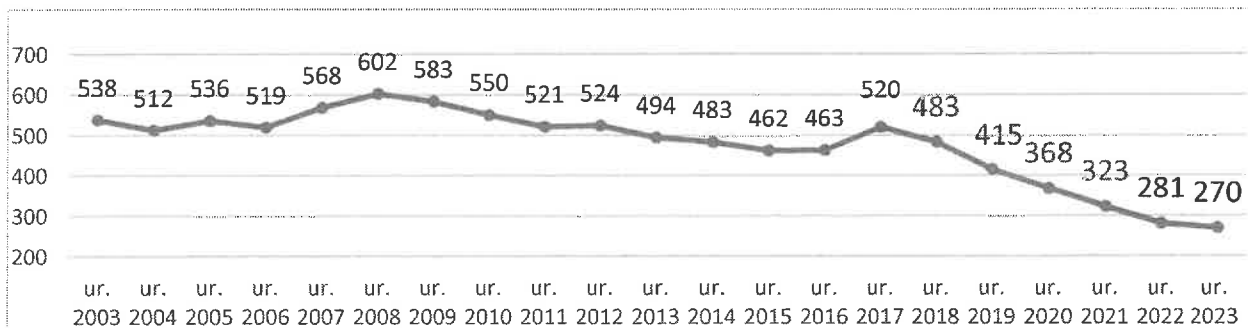

Źródło: Spis Ewidencji Ludności

Roczniki 2018-2021-populacja dzieci w wieku przedszkolnym w r.sz. 2024/2025
Roczniki 2022-2023– 3—latki w kolejnych latach szkolnych

W bieżącym roku szkolnym populacja dzieci w wieku przedszkolnym (3-6 lat) wynosi 1585, w przyszłym roku szkolnym spadnie o ok. 200, a za 5 lat, przy założeniu że roczniki będą liczyły ok. 270 dzieci – zmniejszy się o ok. 500.

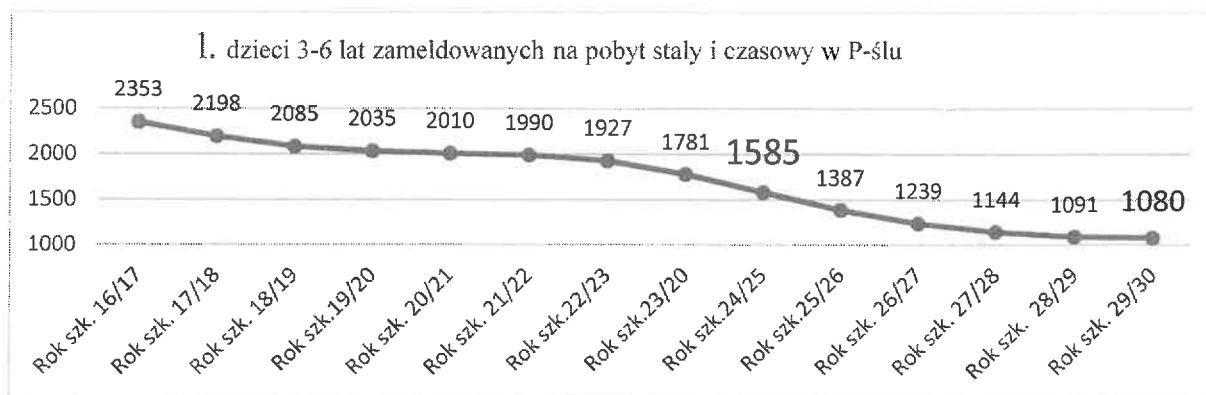

Na podstawie powyższych danych przewiduje się, że w ciągu 4 lat liczba oddziałów przedszkolnych może zmniejszyć się o 16 (z obecnych 48 do 32).

Prognozowana liczba oddziałów

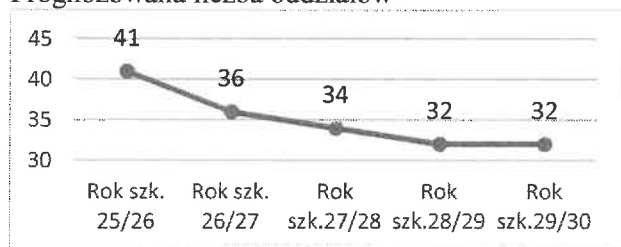

Długoterminowe prognozy GUS dla Przemysła są również bardzo niekorzystne, co obrazuje poniższy wykres.

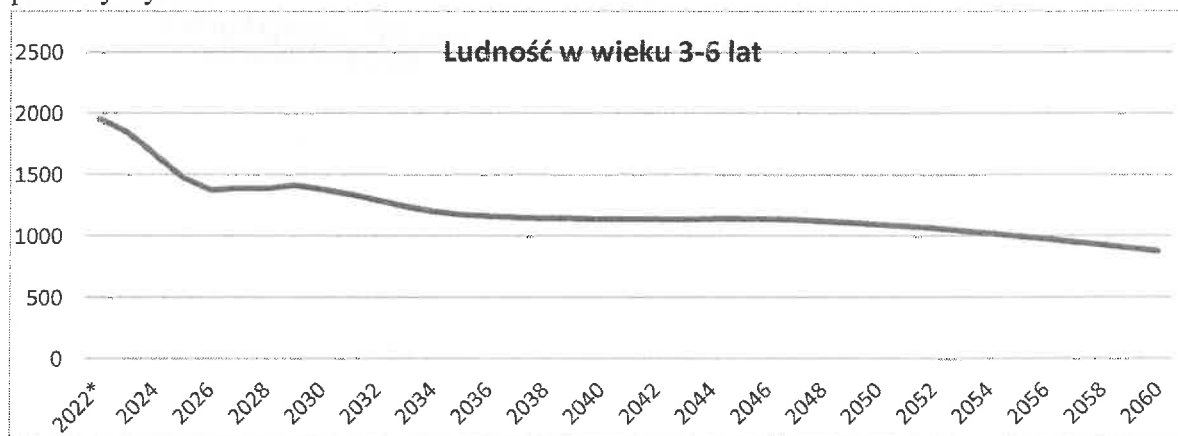

Nie bez znaczenia dla organizacji miejskich jednostek jest również fakt, iż w Przemysłu funkcjonuje 16 przedszkoli prowadzonych przez inne podmioty, do których uczęszcza ok. 900 dzieci.

Powyższe analizy pokazują, że aktualna oferta przedszkoli miejskich jest za duża w stosunku do istniejących potrzeb mieszkańców i dysproporcja ta będzie się z każdym rokiem pogłębiać.

Proponuje się więc likwidację Przedszkola Nr 4, które zlokalizowane jest przy ul. Szymanowskiego 4. Jest to jedno z najmniejszych przedszkoli w Przemysłu – funkcjonują w nim bowiem tylko 2 oddziały. Przedszkole zatrudnia 7 nauczycieli, w łącznym wymiarze 4,77 etatów oraz 8 pracowników niepedagogicznych, w łącznym wymiarze 5 etatów.

Przedszkole Nr 4 mieści się w kamienicy, która znajduje się w zasobach miejskich, o łącznej powierzchni 112 m². Sale dydaktyczne są niewielkie (ok. 40m²) i brak jest pomieszczeń do indywidualnej pracy z dzieckiem, co utrudnia realizację procesu dydaktycznego. Ponadto z ekspertyzy technicznej wynika, że budynek wymaga pilnego remontu tj.: naprawy stropu nad piwnicą, naprawy tynków na sufitach sal dydaktycznych, wykonania izolacji przeciwwilgociowej, wymiany dachu oraz docieplenia.

Dodatkowym argumentem przemawiającym za likwidacją 2-oddziałowego przedszkola jest ryzyko funkcjonowania w przyszłości jednego oddziału, co oznacza utratę przez dyrektora części kompetencji (sprawy kadrowe) i przejęcie ich przez organ prowadzący. Ponadto, w małych przedszkolach występują problemy z organizacją zastępstw za nieobecnych pracowników oraz z obsadą stanowisk kierowniczych.

Likwidując przedszkole organ prowadzący obowiązany jest wskazać inne przedszkole, w którym zapewnia miejsce dzieciom. W związku z powyższym proponuje się wskazać położone w pobliżu, tj. przy ul. Mikołaja Kopernika 14, Przedszkole Nr 13. Możliwe jest również przyjęcie dzieci do innych przedszkoli prowadzonych przez Miasto Przemyśl.

Likwidacja przedszkola następuje w trybie określonym w art. 89 ustawy z dnia 14 grudnia 2016 r. Prawo oświatowe. W związku z powyższym niezbędne jest podjęcie uchwały o zamiarze likwidacji, która stanowi podstawę zawiadomienia Podkarpackiego Kuratora Oświaty oraz rodziców dzieci przedszkolnych. Zawiadomienie musi nastąpić nie później niż do końca lutego 2025r. i musi być skuteczne.

Przedmiotowa uchwała ma więc charakter intencyjny. Właściwa uchwała w sprawie likwidacji przedszkola może być podjęta po uzyskaniu pozytywnej opinii Podkarpackiego Kuratora Oświaty oraz opinii związków zawodowych, która nie jest wiążąca.

z up. PREZYDENTA MIASTA

mgr Krzysztof Majcher
Zastępca Prezydenta

Naczelnik Wydziału Edukacji i Sportu

mgr Renata Kucharska-Chalicka

20.11.2024

Mjch