

KE
03.21.2025
K1

PROJEKT NR 299/2024
Uchwała Nr/2025
Rady Miejskiej w Przemyślu
z dnia

Biurow Rady Miejskiej
i Współpracy z Zarządami Osiedli

Wpł.
dnia 30. 12. 2024

L.dz.

w sprawie zamiaru likwidacji Przedszkola Nr 7 w Przemyślu

Na podstawie art. 89 ust. 1, w związku z art. 29 ust. 1 pkt 1 ustawy z dnia 14 grudnia 2016 r. Prawo oświatowe (Dz. U. z 2024 r. poz. 737 z późn. zm.) Rada Miejska w Przemyślu

uchwała, co następuje :

§ 1. Podejmuje się zamiar likwidacji, z dniem 31 sierpnia 2025 r., Przedszkola Nr 7 w Przemyślu z siedzibą przy ul. 22 Stycznia 11, z jednoczesnym zapewnieniem dzieciom możliwości kontynuowania wychowania przedszkolnego w Przedszkolu Nr 3 z siedzibą przy ul. Barskiej 10 w Przemyślu.

§ 2. Wykonanie uchwały powierza się Prezydentowi Miasta Przemyśla.

§ 3. Uchwała wchodzi w życie z dniem podjęcia.

z up. PREZYDENTA MIASTA

Krzysztof Majcher
mgr Krzysztof Majcher
Zastępca Prezydenta

Naczelnik Wydziału Edukacji i Sportu

Renata Kocjanowicz-Chalicka
mgr Renata Kocjanowicz-Chalicka

18.12.2024

K1

RADCA PRAWNY

Bożena Pizturny
mgr Bożena Pizturny
Rz-P-145

[Signature]

Uzasadnienie

Miasto Przemyśl prowadzi 12 przedszkoli ogólnodostępnych, w tym jedno z oddziałami integracyjnymi (P-11) i jedno z oddziałem dla mniejszości narodowej (P-9). Przedszkola to małe jednostki organizacyjne liczące od 2 do 8 oddziałów i odpowiednio od 35 do 175 dzieci. Łącznie w 48 oddziałach przedszkolnych kształci się 1093 dzieci. Przemyśl posiada bardzo wysoki współczynnik objęcia dzieci wychowaniem przedszkolnym, wynoszący ok. 99%, zapewnia więc wszystkim uprawnionym dzieciom (mieszkańcom Przemyśla) możliwość realizacji wychowania przedszkolnego. Ponadto na wolne miejsca przyjmowane są dzieci zamieszkałe poza Przemyślem (stanowią one ok. 10%) oraz dzieci 2,5 –letnie.

Organizację poszczególnych przedszkoli przedstawiają poniższe wykresy

Liczba oddziałów w przedszkolach w r. szk. 2024/2025

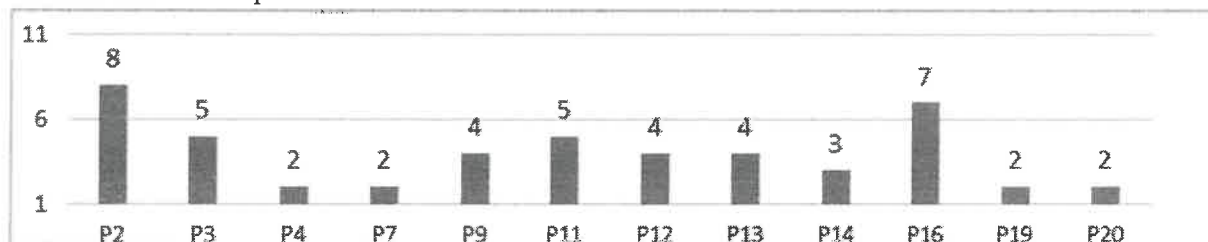

Źródło: SIO, stan na 30.09.2024 r.

Wykres. Liczba dzieci w przedszkolach w roku szkolnym 2024/2025

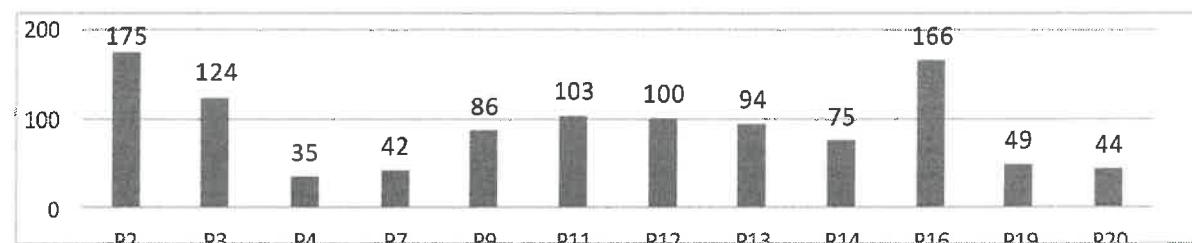

Źródło: SIO, stan na 30.09.2024 r.

Oddziały przedszkolne nie mają pełnego obłożenia. W wielu z nich są wolne miejsca (wg stanu na 30 września 2024 – 98). Najniższa średnia liczebność oddziałów występuje w małych 2-oddziałowych przedszkolach, tj. w Przedszkolu Nr 4 i Nr 7.

Śr. liczba dzieci w oddz. przedszkoli w roku szkolnym 2024/2025

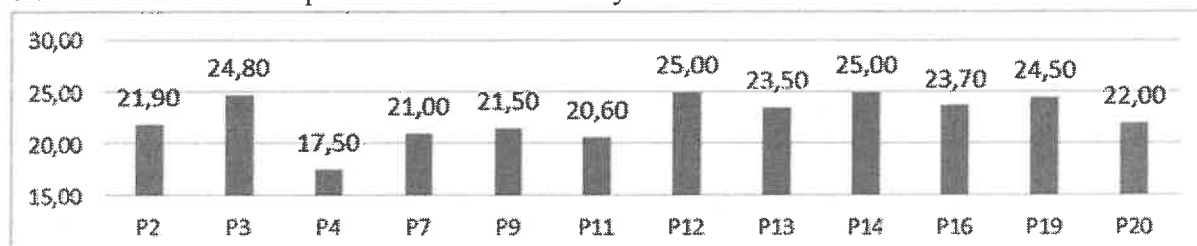

Źródło: SIO, stan na 30.09.2024 r.

Wykorzystanie bazy lokalowej przedszkoli nie jest optymalne. Liczba pomieszczeń dydaktycznych pozwala na funkcjonowanie 55 oddziałów, natomiast w bieżącym roku szkolnym jest ich 48.

Liczba dzieci i oddziałów w przedszkolach miejskich na przestrzeni ostatnich kilkunastu lat utrzymywała się na zbliżonym poziomie. Jednak od roku szkolnego 2023/2024 widoczna jest wyraźna tendencja spadkowa. Zmniejsza się również średnia liczebność oddziałów, co obrazują poniższe wykresy.

Liczba dzieci w przedszkolach prowadzonych przez Miasto

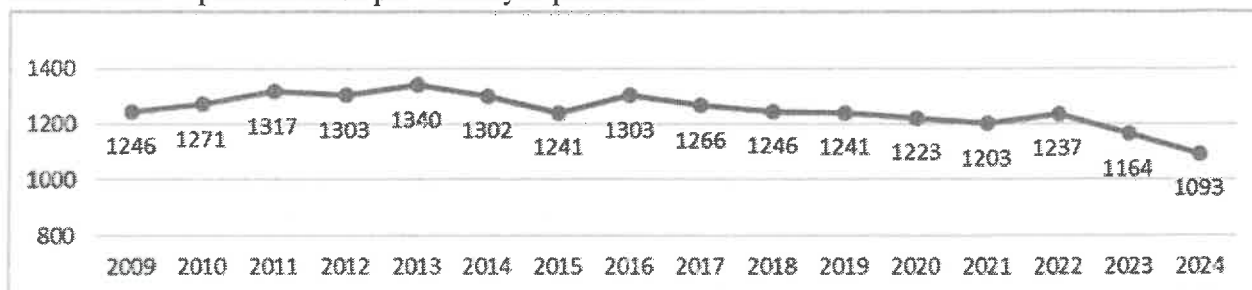

Źródło: SIO, stan na 30.09.2024 r.

Liczba oddziałów w przedszkolach prowadzonych przez Miasto

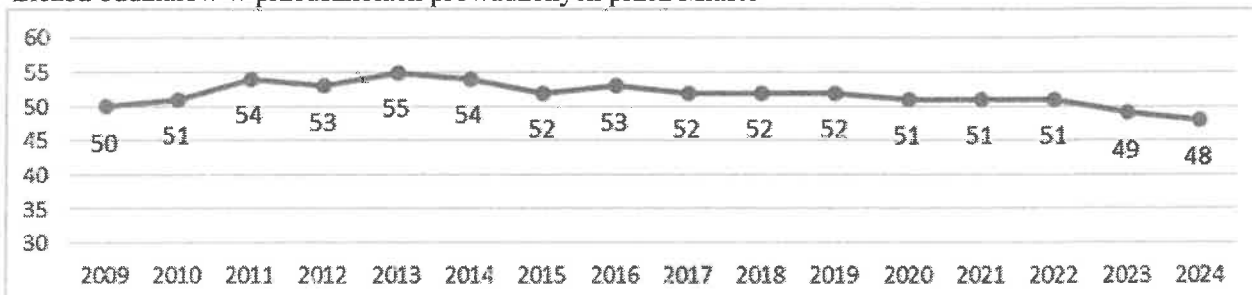

Źródło: SIO, stan na 30.09.2024

Średnia liczba dzieci w oddziale w przedszkolach prowadzonych przez Miasto

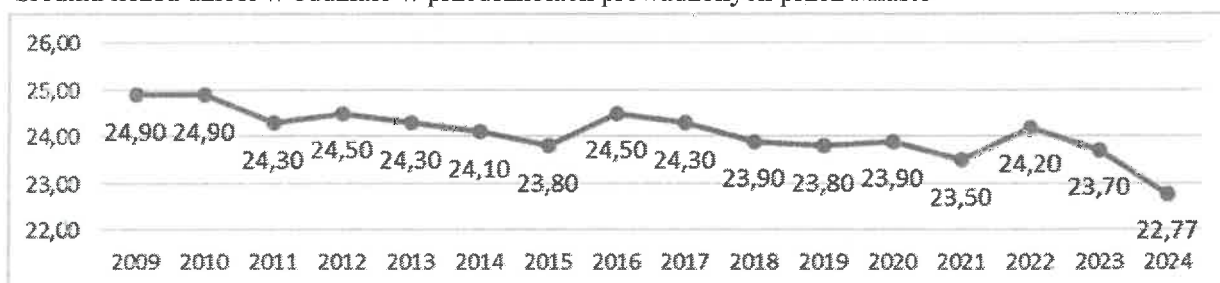

Źródło: SIO, stan na 30.09.2024

Głównym powodem spadku liczby dzieci w przedszkolach przemyskich jest niekorzystna demografia. Obecnie w przedszkolach są roczniki liczące od 483 do 323 dzieci, natomiast w przyszłych latach przedszkola zasilać będą roczniki liczące ok. 270-280 dzieci.

Liczba dzieci zameldowanych w Przemysłu (pobyt stały i czasowy) – stan na XII 2023r.

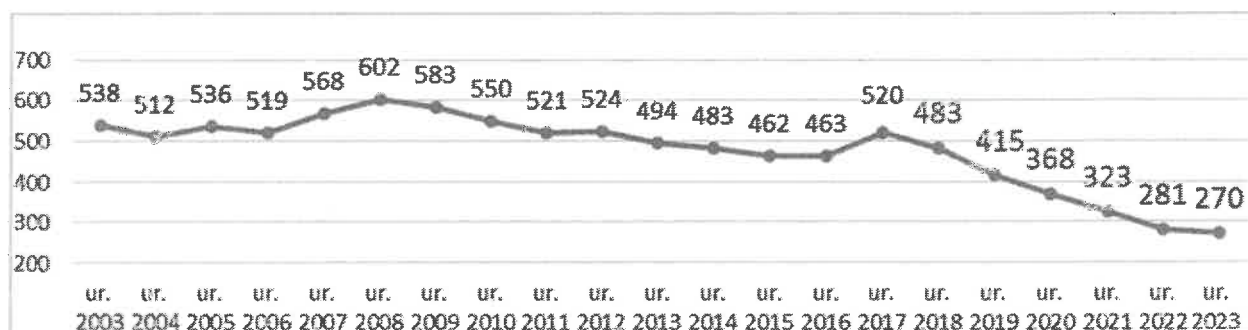

Źródło: Spis Ewidencji Ludności

Roczniki 2018-2021-populacja dzieci w wieku przedszkolnym w r.szk. 2024/2025
Roczniki 2022-2023– 3—latki w kolejnych latach szkolnych

W bieżącym roku szkolnym populacja dzieci w wieku przedszkolnym (3-6 lat) wynosi 1585, w przyszłym roku szkolnym spadnie o ok. 200, a za 5 lat, przy założeniu że roczniki będą liczyły ok. 270 dzieci – zmniejszy się o ok. 500.

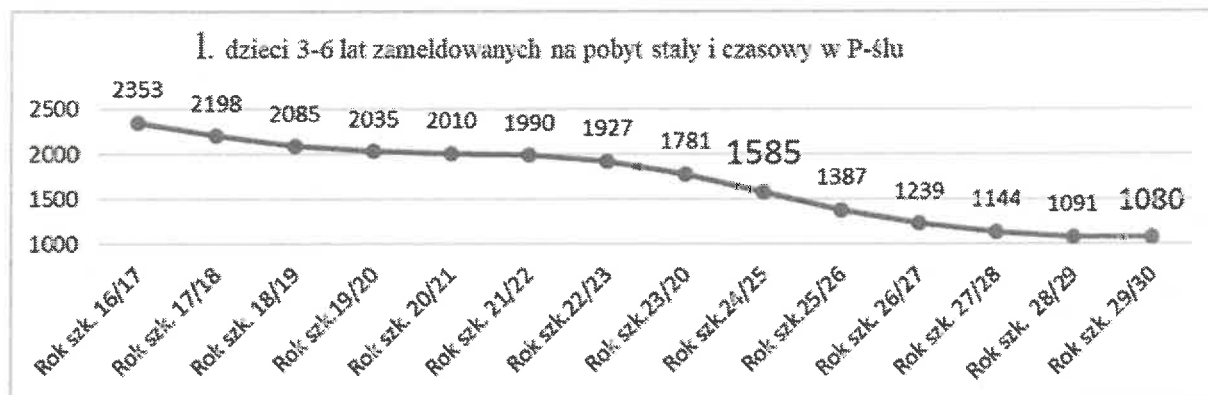

Na podstawie powyższych danych przewiduje się, że w ciągu 4 lat liczba oddziałów przedszkolnych może zmniejszyć się o 16 (z obecnych 48 do 32).

Prognozowana liczba oddziałów

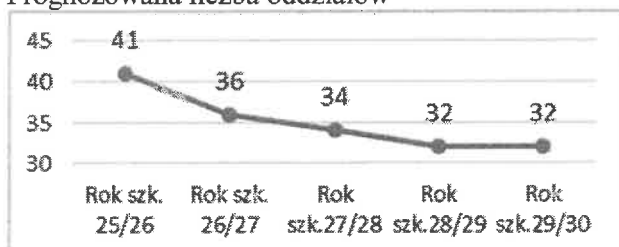

Długoterminowe prognozy GUS dla Przemysła są również bardzo niekorzystne, co obrazuje poniższy wykres.

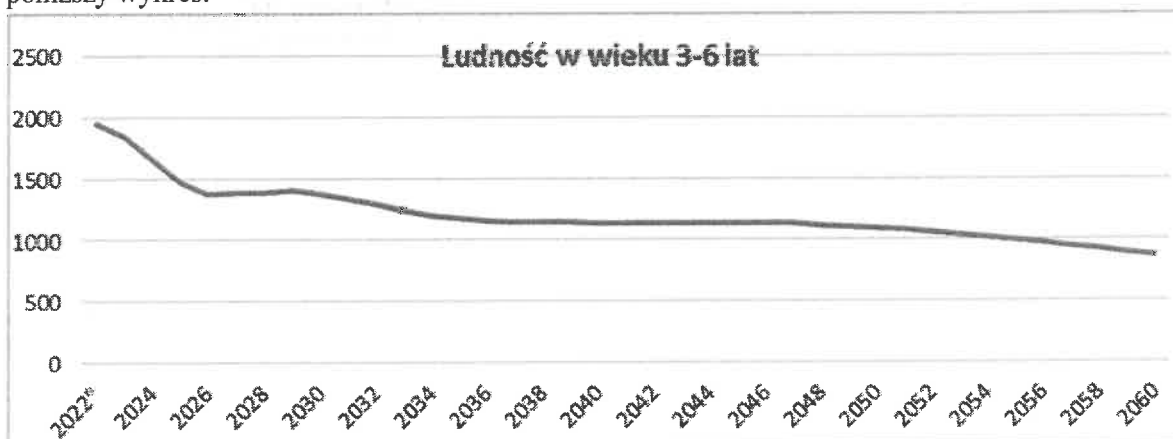

Nie bez znaczenia dla organizacji miejskich jednostek jest również fakt, iż w Przemysłu funkcjonuje 16 przedszkoli prowadzonych przez inne podmioty, do których uczęszcza ok. 900 dzieci.

Powyższe analizy pokazują, że aktualna oferta przedszkoli miejskich jest za duża w stosunku do istniejących potrzeb mieszkańców i dysproporcja ta będzie się z każdym rokiem pogłębiać.

Proponuje się więc likwidację Przedszkola Nr 7, które zlokalizowane jest przy ul.

22 stycznia 11. Jest to jedno z najmniejszych przedszkoli w Przemysłu – funkcjonują w nim bowiem tylko 2 oddziały. Przedszkole zatrudnia 9 nauczycieli w łącznym wymiarze 5,27 etatów oraz 10 pracowników niepedagogicznych w łącznym wymiarze 7,06 etatów.

Przedszkole Nr 7 jest usytuowane w bloku mieszkalnym, w zasobach spółdzielni mieszkaniowej. Na potrzeby przedszkola zostały zaadoptowane dwa mieszkania o łącznej powierzchni 145 m². Trzy pomieszczenia dydaktyczne są niewielkie - mają powierzchnię ok. 25 m.kw. każde. Państwowy Powiatowy Inspektor Sanitarny w Przemyślu wydał opinię, że pomieszczenia, w których przebywają dzieci są za małe, sugerując, aby mieć to na uwadze przy podejmowaniu decyzji o reorganizacji jednostek.

Dodatkowym argumentem przemawiającym za likwidacją 2-oddziałowego przedszkola jest ryzyko funkcjonowania w przyszłości jednego oddziału, co oznacza utratę przez dyrektora części kompetencji (sprawy kadrowe) i przejęcie ich przez organ prowadzący. Ponadto w małych przedszkolach występują problemy z organizacją zastępstw za nieobecnych pracowników oraz z obsadą stanowisk kierowniczych.

Likwidując przedszkole organ prowadzący obowiązany jest wskazać inne przedszkole w którym zapewni miejsce dzieciom. W związku z powyższym proponuje się wskazać położone w pobliżu, tj. przy ul. Barskiej 10, Przedszkole Nr 3. Możliwe jest również przyjęcie dzieci do innych przedszkoli prowadzonych przez Miasto Przemyśl.

Likwidacja przedszkola następuje w trybie określonym w art. 89 ustawy z dnia 14 grudnia 2016 r. Prawo oświatowe. W związku z powyższym niezbędne jest podjęcie uchwały o zamiarze likwidacji, która stanowi podstawę zawiadomienia Podkarpackiego Kuratora Oświaty oraz rodziców dzieci przedszkolnych. Zawiadomienie musi nastąpić nie później niż do końca lutego 2025r. i musi być skuteczne.

Przedmiotowa uchwała ma więc charakter intencyjny. Właściwa uchwała w sprawie likwidacji przedszkola może być podjęta po uzyskaniu pozytywnej opinii Podkarpackiego Kuratora Oświaty oraz opinii związków zawodowych, która nie jest wiążąca.

z up. PREZYDENTA MIASTA
mgr Krzysztof Majcher
Zastępca Prezydenta

Naczelnik Wydziału Edukacji i Sportu

20. 12. 2024
mgr Renata Kochanowicz-Chulicka